

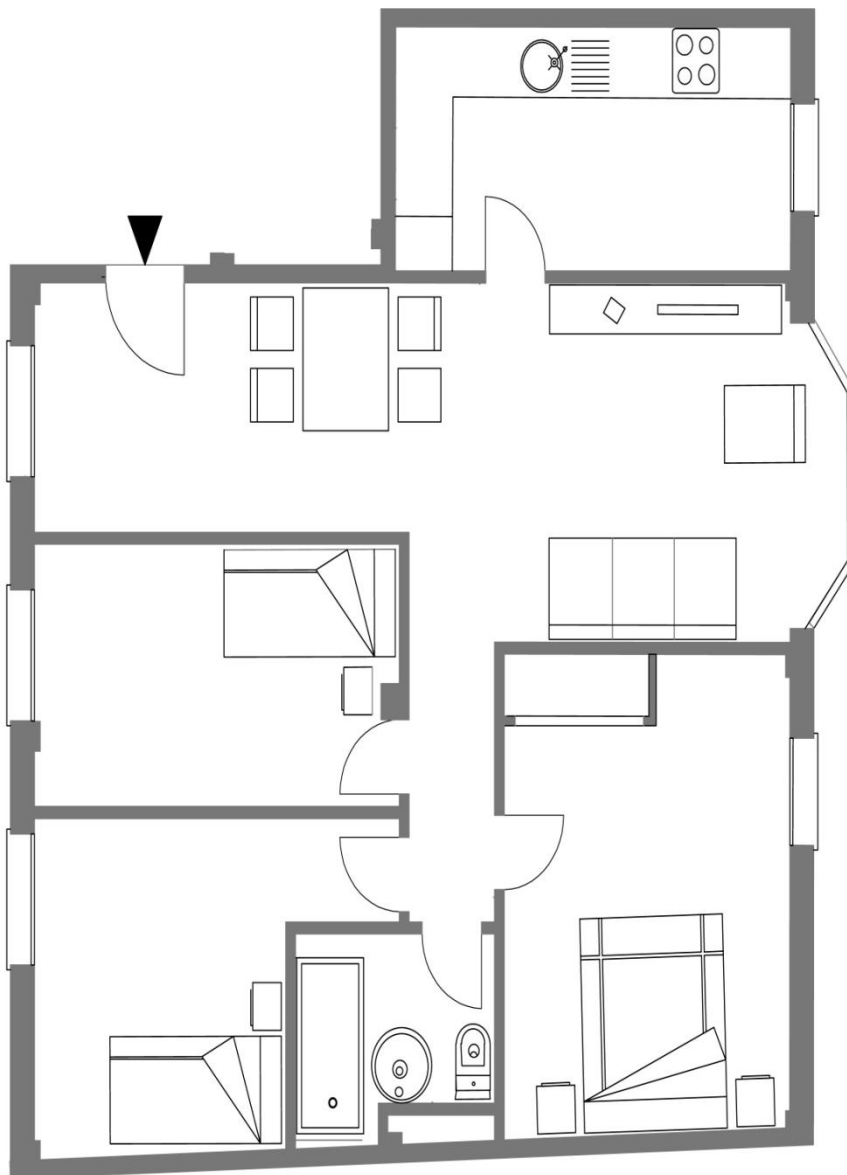

EDIFICIO SAN FÉLIX I  
cooperativa de viviendas

## PLANOS DE SUPERFICIES

PRECIO: 136.779,33 € + iva



### VIVIENDA TIPO 4

Nº DORMITORIOS:	3
SUP. CONSTRUIDA APROX. VIVIENDA:	73,12
SUP. CONSTRUIDA APROX. VIV + PP ZC:	84,51
ESPACIOS INTERIORES:	
1. SALÓN-COMEDOR:	21,03
2. COCINA:	8,52
3. PASILLO	2,11
4. BAÑO	3,30
5. DORMITORIO 1	12,07
6. DORMITORIO 2	8,39
7. DORMITORIO 3	8,49
SUPERFICIE ÚTIL APROX. VIVIENDA:	63,91

**NOTA:** Estos planos e imágenes no tienen valor contractual y podrán experimentar variaciones por exigencias técnicas, legales, administrativas o a iniciativa de los arquitectos directores de las obras, sin que ello implique menoscabo del nivel de calidades. Todo el mobiliario es meramente decorativo, no formando parte del proyecto ni de la memoria de calidades de la cooperativa.



EDIFICIO SAN FÉLIX I  
cooperativa de viviendas

## **PLANO COMERCIAL**

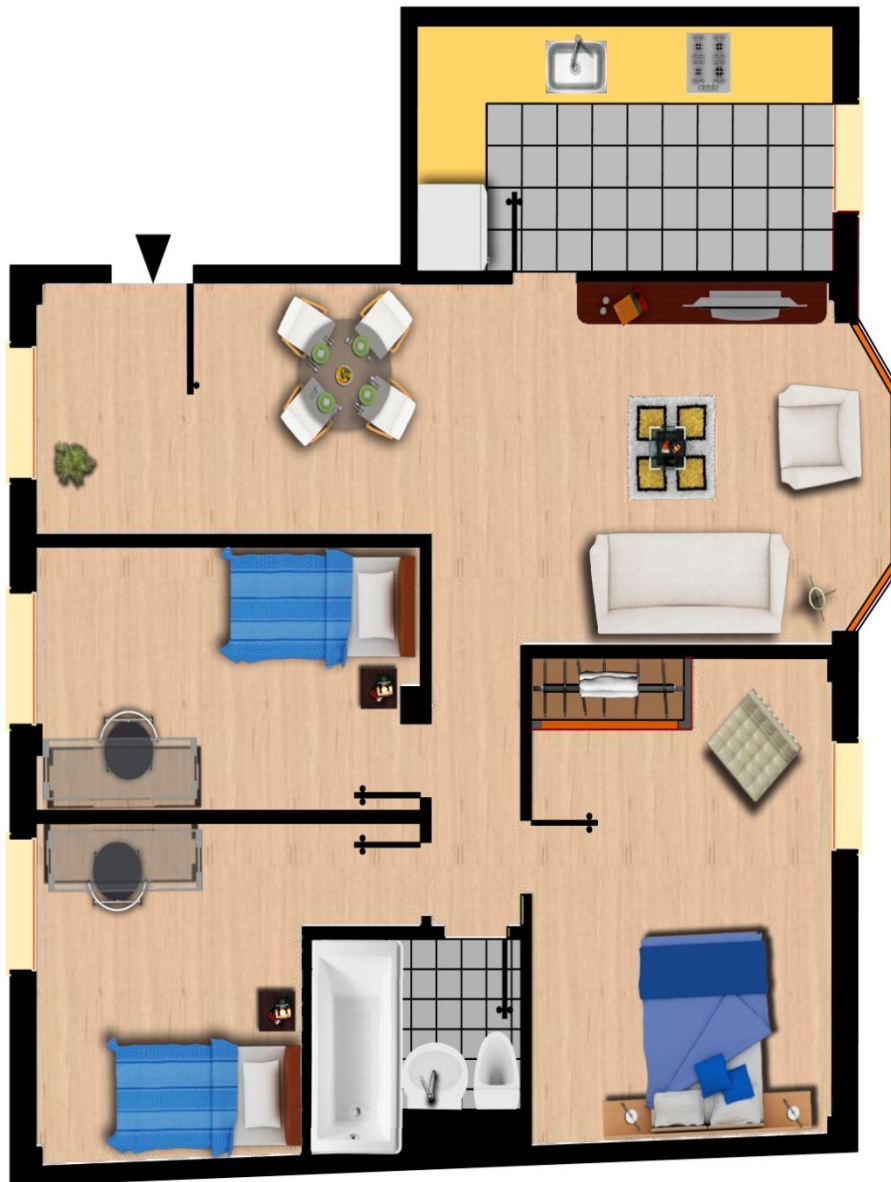

**NOTA:** Estos planos e imágenes no tienen valor contractual y podrán experimentar variaciones por exigencias técnicas, legales, administrativas o a iniciativa de los arquitectos directores de las obras, sin que ello implique menoscabo del nivel de calidades. Todo el mobiliario es meramente decorativo, no formando parte del proyecto ni de la memoria de calidades de la cooperativa.



EDIFICIO SAN FÉLIX I  
cooperativa de viviendas

## **PLANOS DE EMPLAZAMIENTO**

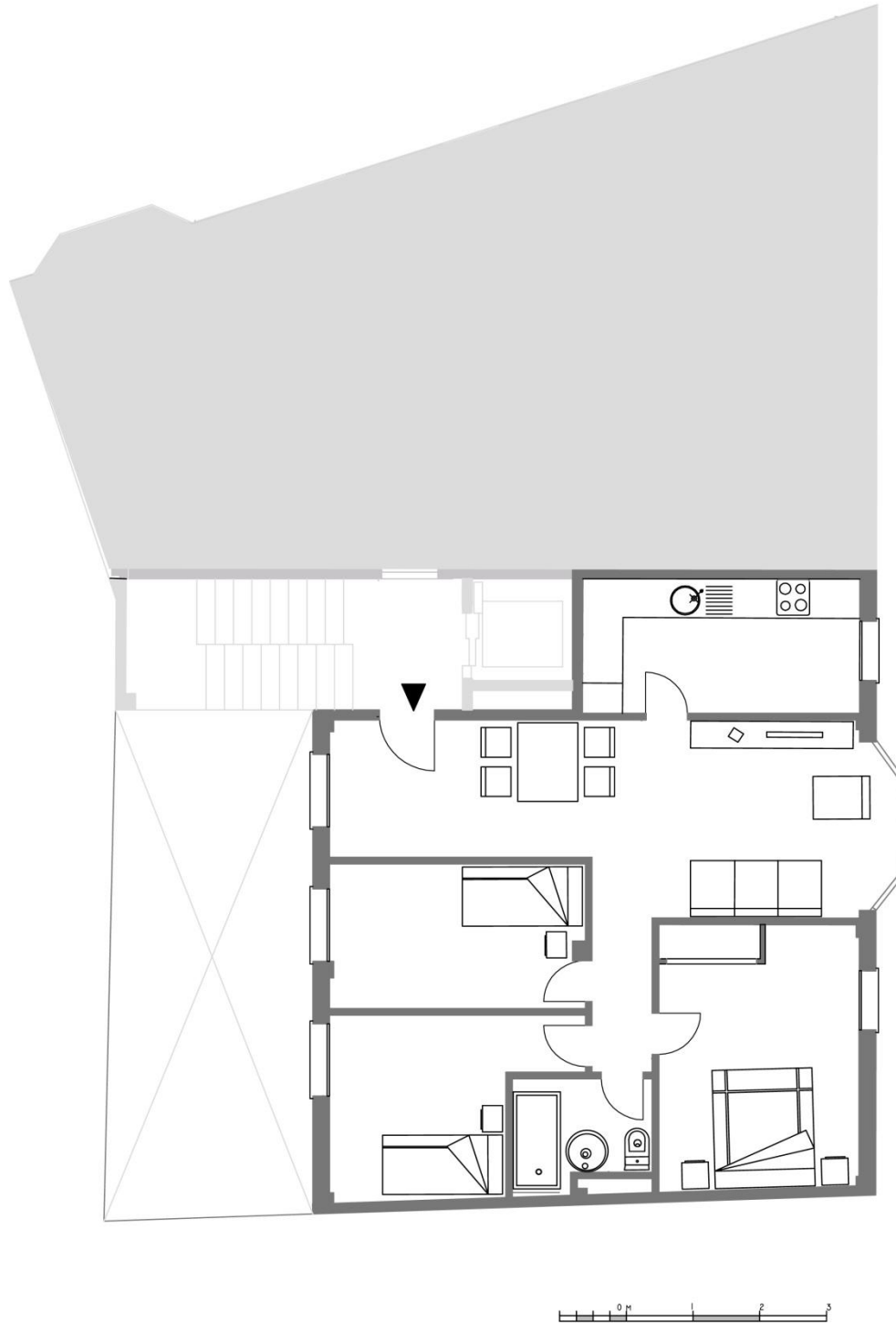

**NOTA:** Estos planos e imágenes no tienen valor contractual y podrán experimentar variaciones por exigencias técnicas, legales, administrativas o a iniciativa de los arquitectos directores de las obras, sin que ello implique menoscabo del nivel de calidades. Todo el mobiliario es meramente decorativo, no formando parte del proyecto ni de la memoria de calidades de la cooperativa.